

MAPA DO CELÓW PROJEKTOWYCH

IDENTYFIKATOR ZGŁOSZENIA PRACY GEODEZYJNEJ	GN.6640.202.2016
JEDNOSTKA EWIDENCYJNA	IDENTYFIKATOR 101103_4
NAMIA	Podlebie
OBREB EWIDENCYJNY	IDENTYFIKATOR 101103_4.0008
NAMIA	6
DZIAŁKA EWIDENCYJNA	dz. 8/1.8/2, cz. dz. 129
SKALA MAPY	1:500
NAMIA UKŁADU WSPÓŁRZĘDNYCH	PROSTOKĄTNYCH PŁASKICH 2000/18
WYSOKOŚCI	Kronsztadt - 60

UWAGA: Mapa została opracowana na podstawie mapy numerycznej sekcji nr 6.168.29.21.2.4...22.1.1...22.1.3 oraz pomiaru uzupełniającego wykonanego 03.08.2016 r. Mapa do celów projektowych została wykonana bez ustalania służebności gruntowych w KW. Nie wyklucza się istnienia w terenie innych, nie wskazanych na niniejszej mapie urządzeń podziemnych, o których brak informacji wynika z zasobów historycznych lub niedostarczenia przepisów zgłoszenia do inwentaryzacji (Ustawa Prawo Geodezyjne i Kartograficzne Dz. U. z 2015r. poz. 520 ze zmianami). Za błąd w nawiązaniu wykonania mapy do projektowych nie ponosi odpowiedzialności. Granice działek wyznaczone z mapy numerycznej pozyskanej z POKiK. Granice są granicami ustalonymi. Kolorem czerwonym zaznaczono przebieg i numerację projektowanych dróg.

GEODEZJA WOJMAR ul. Leśna 36, 98-200 Podlebie tel. 792-013-977 NIP: 828-137-21-62 REGON: 101516754	GEODETA mgr inż. WOJCIECH CZAJKA ul. Leśna 36, 98-200 Podlebie tel. 792-013-977 NIP: 828-137-21-62 REGON: 101516754	GEODETA UPRAWNIOWY WŁODZIMIERZ CZAJKA ul. Leśna 36, 98-200 Podlebie tel. 792-013-977 NIP: 828-137-21-62 REGON: 101516754
---	---	--

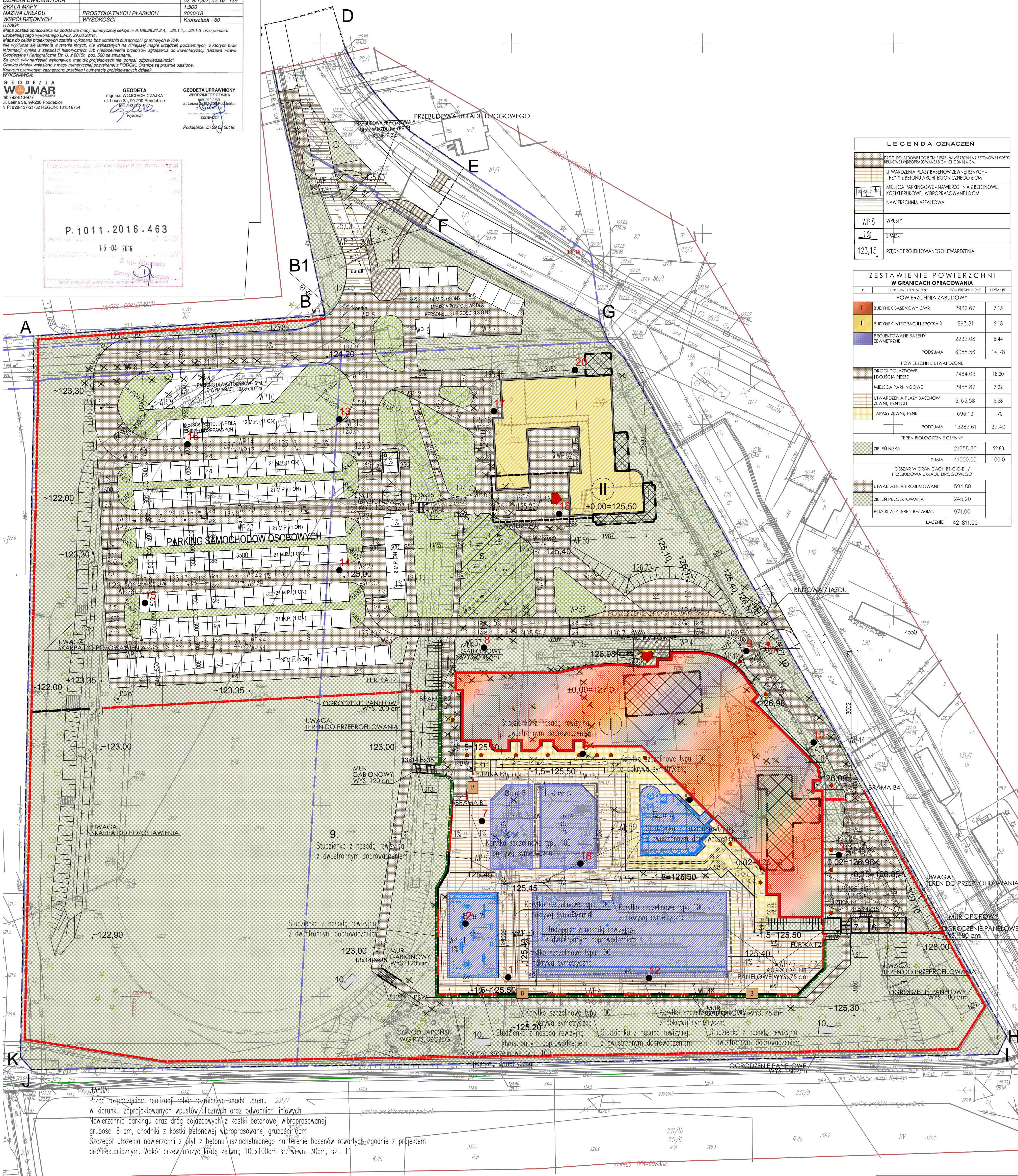
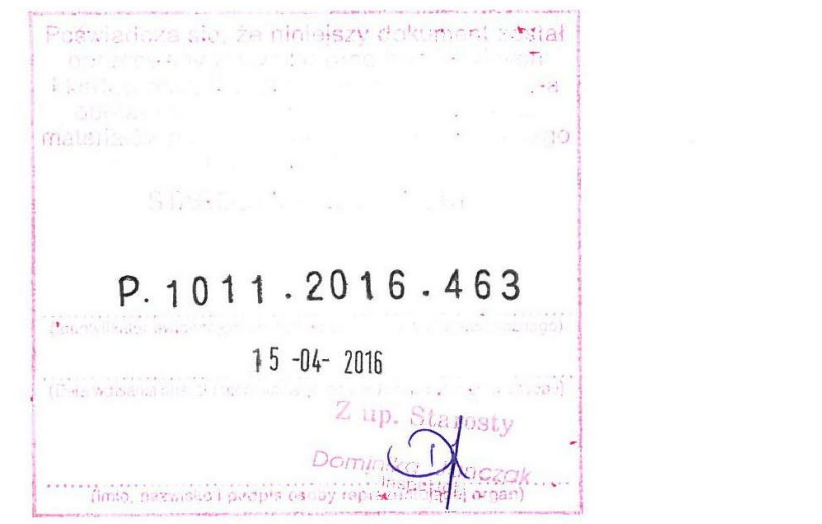

LEGENDA OZNACZEŃ	
	PROJEKTOWANE DROGI (DOJAZDOWE I DOJAZDOWE) - NAWIERZCHNIA Z BETONOWEJ KOSTKI BRUKOWEJ WYBROSASOWANEJ 8 CM, CHODNIKI 6 CM
	UTWARDZENIA PŁATY BASENÓW ZEWNĘTRZNYCH - PŁYTY Z BETONU ARCHYTEKTONICZNEGO 6 CM
	MIEJSCA PARKINGOWE - NAWIERZCHNIA Z BETONOWEJ KOSTKI BRUKOWEJ WYBROSASOWANEJ 8 CM
	NAWIERZCHNIA ASFALTOWA
	WP 8 WPŁYTY
	1% SPADKI
	123,15 - ŚREDNIE PROJEKTOWANEGO UTWARDZENIA

ZESTAWIENIE POWIERZCHNI W GRANICACH OPRACOWANIA			
LP.	FUNKCJA/PRZELICZENIE	POWIERZCHNIA (m ²)	UDZIAŁ (%)
POWIERZCHNIA ZABUDOWY			
I	BUDYNEK BASENOWY CWIR	2932,67	7,15
II	BUDYNEK INTEGRACJI I SPOŁEK	893,81	2,18
III	PROJEKTOWANE BASENY ZEWNĘTRZNE	2232,08	5,44
PODSUM		6058,56	14,78
POWIERZCHNIE UTWARDZONE			
IV	DROGI DOJAZDOWE I DOJAZDOWE	7464,03	18,20
V	MIEJSCA PARKINGOWE	2958,87	7,22
VI	UTWARDZENIA PŁATY BASENÓW ZEWNĘTRZNYCH	2163,58	5,28
VII	TARASY ZEWNĘTRZNE	696,13	1,70
PODSUM		13282,61	32,40
TEREN BIOLOGICZNY CZYNNY			
VIII	ZIELEŃ NISKA	21658,83	52,83
SUMA		41000,00	100,0
OBSZAR W GRANICACH B1-C-D-E / PRZEBUDOWA UKŁADU DROGOWEGO			
IX	UTWARDZENIA PROJEKTOWANE	594,80	
X	ZIELEŃ PROJEKTOWANA	245,20	
XI	POZOSTAŁY TEREN BEZ ZMIAN	971,00	
ŁĄCZNE		42 811,00	

Przed rozpoczęciem realizacji robót rozmiarze spadki terenu 231/7 w kierunku zaprojektowanych wpustów ulicznych oraz odwodnień liniowych. Nawierzchnia parkingów oraz dróg dojazdowych z kostki betonowej wibroprasowanej grubości 8 cm, chodniki z kostki betonowej wibroprasowanej grubości 6 cm. Szczegół ułożenia nawierzchni z płyt z betonu uszlachetnionego na terenie basenów otwartych zgodnie z projektem architektonicznym. Wokół drzew ułożyć kratę żeliwną 100x100cm sr. wewn. 30cm, szt. 11.

PROJEKT BUDOWLANY	
Przedsiębiorstwo Projektowe i Budowlane "WOJMAR" ul. Leśna 36, 98-200 Podlebie, tel. 792-013-977, NIP: 828-137-21-62, REGON: 101516754	
PRZEBUDOWA I ROZBUDOWA ISTNIEJĄCYCH BUDYNKÓW I NIEKILKUBASOWYCH W RAMACH INWESTYCJI PN. PRZECIWKŁADZENIE - KURIA, BEZ BARIER W PODDŁOŻACH - REWITALIZACJA KOMPLEKSU GEOTERMALNEGO 99-200 PODDŁOŻE ULICZNEJ 19 DZ. NR 8/1, 8/2, 5/4, 6 - OBR. 6, 02 NR 1/1, 129-008, 7, 400, 100, 101103, 4 m. PODDŁOŻE	
PLAN ZAGOSPODAROWANIA TERENU	
BRANŻA	DROGOWA
PROJEKTANT	mgr inż. Marcin Wojtkowski
OPRACOWAŁ	mgr inż. Andrzej Leki
D1	
1:500	